

GEMEINDE PUCH bei Weiz

FLÄCHENWIDMUNGSPLAN VF 4.00



Das gesamte Gemeindegebiet liegt im:
 - Feinstaubsauerungsgebiet "Mittelsiemering"
 lt. IG-L-Maßnahmenverordnung LGBL 2007/96
 - weiteren Schutzbereich (Radius = 10000m)
 des Radarföhrenpunkt KULM (975m)
 - Geltungsbereich der Alpenkonvention lt. BGBL
 1995/477 I et F. BGBL III Nr. 99/18
 - Teilraum: Außeralpines Höhenland



DETAILAUSSCHNITT PUCH - NORD
 MASSTAB 1:2500

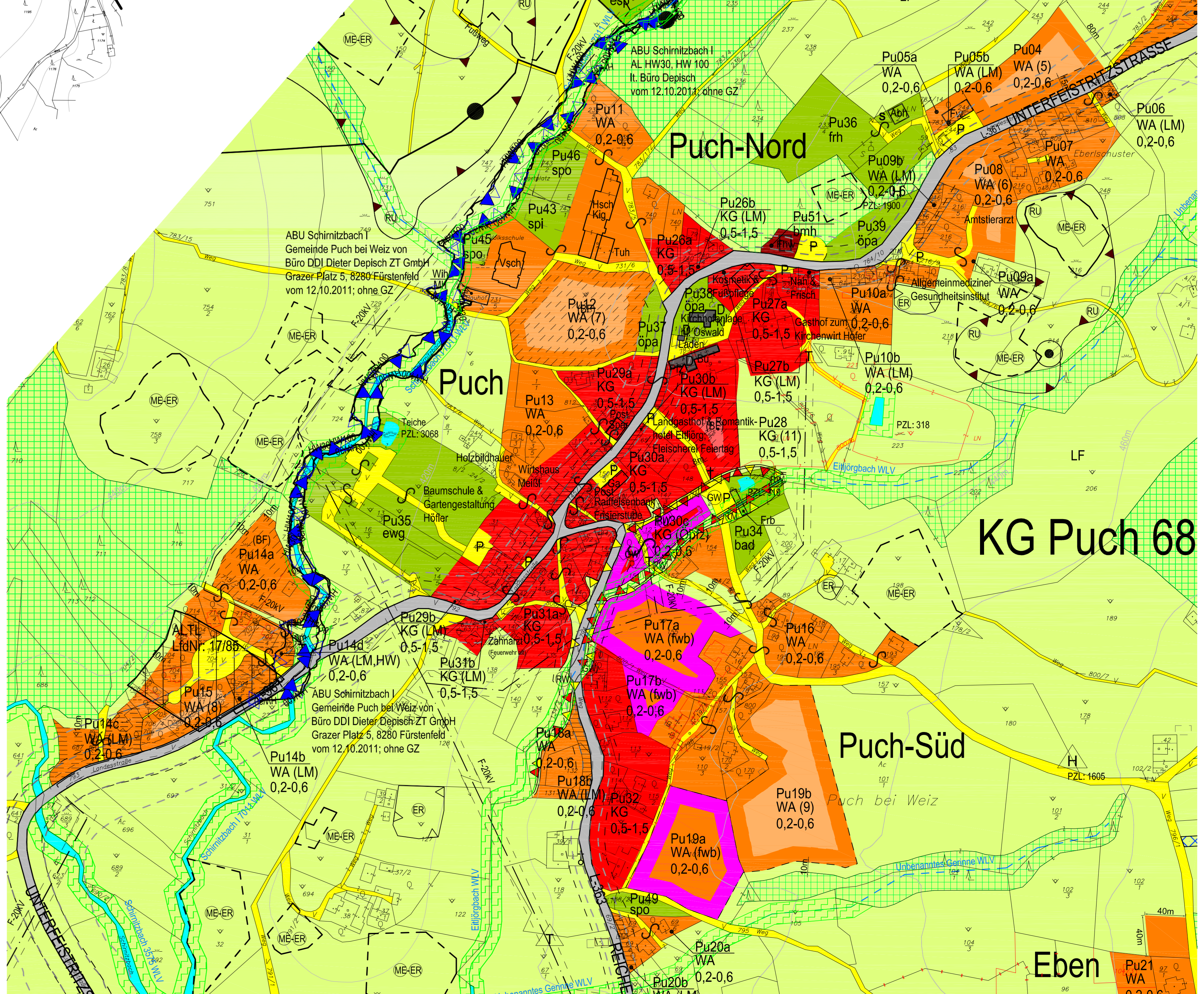

GEMEINDE PUCH bei Weiz
FLÄCHENWIDMUNGSPLAN VF 4.00

ENDAUSSERLEGUNG GEMEINDEGEBIET
 MAßSTAB: 1:2500
 DATUM: 12.11.2011
 PLANNUMMER: 33.3
 VERFAHREN: öffentlich

DER LANDESRREGIERUNG:
 (Stempel)

FÜR DEN GEMEINDERAT
 DER BÜRGERMEISTER:
 (Stempel)

DER PLANVERFASSER:
 (Stempel)

NR.	NAME	AMT	STELLE	DATUM	VERFAHREN	LANDESREGIERUNG
1
2
3